European Commission

UN BUDGET DE L'UE POUR L'AVENIR

#EuBudget #EURoad2Sibiu #FutureofEurope #SecurityUnion

13 June 2018

CONSTRUIRE UNE EUROPE RÉSILIENTE AUX FUTURS DÉFIS EN MATIÈRE DE SÉCURITÉ

Dès le début de son mandat, la Commission Juncker a fait de la sécurité une priorité absolue. Se sentir en sécurité et en sûreté est le droit le plus fondamental et le plus universel. Ces dernières années, les menaces pesant sur la sécurité en Europe se sont intensifiées et diversifiées. Elles revêtent de plus en plus un caractère transfrontière, ce qui signifie que les États membres ne peuvent plus agir seuls. La protection des citoyens constitue certes une responsabilité nationale, mais l'Union européenne joue un rôle fondamental en soutenant les efforts déployés par les États membres. Le budget européen peut aider les États membres dans leurs efforts pour protéger les Européens et construire ensemble une Union qui soit résiliente aux futurs défis en matière de sécurité et mieux préparée à faire face aux situations d'urgence.

UN FINANCEMENT PLUS QUE DOUBLÉ

La Commission propose que le **Fonds pour la sécurité intérieure (FSI)**, un instrument financier essentiel pour soutenir les efforts des États membres dans le domaine de la sécurité, **voie son enveloppe budgétaire plus que doubler, de 1 milliard d'EUR à 2,5 milliards d'EUR**. Il faut ajouter à ce montant **1,1 milliard d'EUR** pour les agences de L'UE actives dans le domaine de la sécurité et près de **1,2 milliard d'EUR** pour renforcer la sûreté du déclassement d'installations nucléaires de l'époque soviétique dans trois États membres. L'enveloppe totale allouée à la sécurité dans le prochain budget à long terme de l'UE pour la période 2021-2027 est portée à **4,8 milliards d'EUR.**

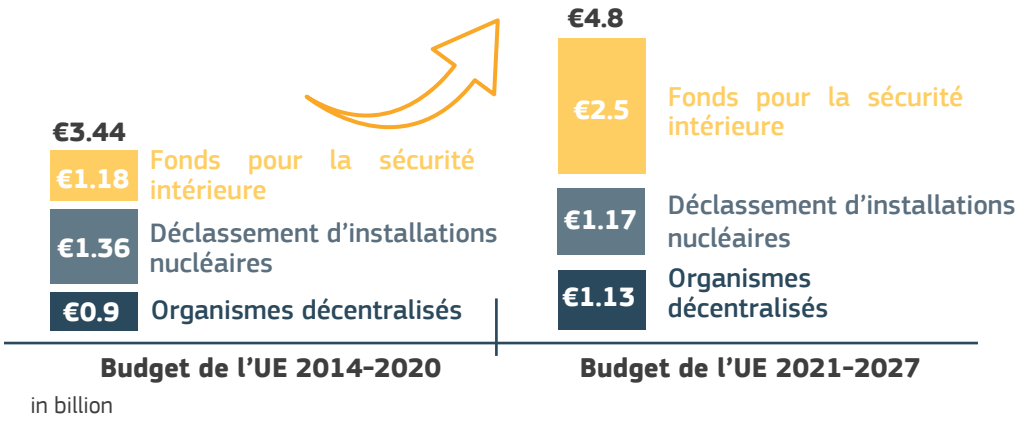

UN FONDS POUR LA SÉCURITÉ INTÉRIEURE (FSI) RENFORCÉ

Le soutien financier et technique de l'UE aux États membres pour s'attaquer aux défis en matière de sécurité a déjà fait ses preuves et il continuera sur cette voie au cours de la prochaine période budgétaire. Le budget du FSI en hausse sera à la fois mieux ciblé et mieux adapté aux besoins de nos États membres en matière de sécurité.

DES OBJECTIFS CIBLÉS ET UNE EFFICIENCE ACCRUE

Un fonds pour la sécurité intérieure renforcé apportera aux États membres un soutien plus souple et efficace pour obtenir des résultats sur des aspects prioritaires en matière de sécurité tels que: la lutte contre le terrorisme et la radicalisation, la grande criminalité organisée et la cybercriminalité, ainsi que la protection des victimes. Pour y parvenir:

OBJECTIFS CLÉS

- accroître l'échange d'informations entre les autorités répressives de l'UE;
- intensifier les opérations conjointes transfrontières;
- renforcer les capacités de lutte contre la criminalité et de prévention de celle-ci

COHÉRENCE AVEC D'AUTRES FONDS DE L'UE:

gestion des frontières:
- ✓ Fonds «Asile et migration»
- ✓ Fonds pour la gestion intégrée des frontières

Protection des espaces publics:
- ✓ InvestEU
- ✓ Fonds relevant de la politique de cohésion

Cybersécurité et prévention de la radicalisation:
- ✓ Fonds social européen+
- ✓ Programme pour une Europe numérique

Recherche dans le domaine de la sécurité:
- ✓ Horizon Europe

Protection des victimes du terrorisme:
- ✓ Programme «Justice»
- ✓ Programme «Droits et valeurs»

Quel sera le sort des instruments actuels «FSI police» et «FSI frontières et visas»?

Afin d'améliorer et d'intégrer davantage la gestion des frontières extérieures de l'Union, l'instrument «frontières et visa» actuel sera transféré du Fonds pour la sécurité intérieure au nouveau Fonds pour la gestion intégrée des frontières. Le futur Fonds pour la sécurité intérieure police est le successeur de l'instrument «police» relevant de l'actuel Fonds pour la sécurité intérieure.

UNE FLEXIBILITÉ INTÉGRÉE POUR RÉPONDRE AUX BESOINS EN TEMPS RÉEL

1,25 milliard d'EUR – Dotation initiale aux programmes nationaux

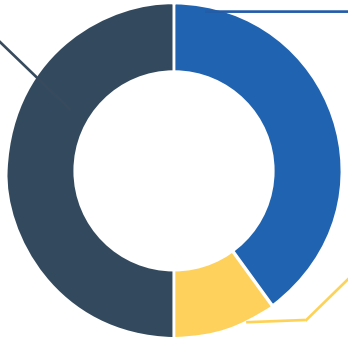

1 milliard d'EUR – Nouveau mécanisme thématique: Alloués périodiquement, ces moyens financiers soutiendront des actions ciblées des États membres et permettront de réagir rapidement à des défis ou urgences immédiats en matière de sécurité;

250 millions d'EUR – Dotation à mi-parcours aux programmes nationaux: La totalité du budget ne sera pas distribuée au début de l'année 2021: 10 % seront mis à la disposition des États membres en 2024.

Source: Commission européenne

Chaque État membre recevra un montant forfaitaire unique de 5 millions d'EUR afin de garantir une masse critique au début de la période de programmation, plus un montant variant selon une clé de répartition pondérée en fonction des critères suivants:

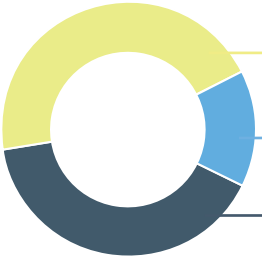

45% en proportion inverse du produit intérieur brut

15% en proportion de la taille du territoire

40% proportionnellement à la taille de la population

AGENCES DE L'UE DANS LE DOMAINE DE LA SÉCURITÉ

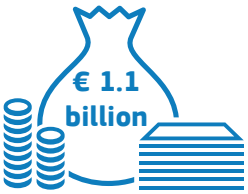

En dehors du Fonds pour la sécurité intérieure, près de 1,1 milliard d'EUR serviront à soutenir les agences de l'Union actives dans le domaine de la sécurité – l'Office européen de police (Europol), l'Agence européenne de formation des services répressifs (CEPOL) et l'Observatoire européen des drogues et des toxicomanies (OEDT). Les agences ont joué un rôle important en soutenant les efforts déployés par les États membres pour veiller à la sécurité des Européens, et elles poursuivront sur cette voie au cours de la période couverte par le prochain budget à long terme de l'UE.

EUROPOL emcdda CEPOL