Comisia Europeană

Consolidarea identității europene prin educație și cultură

Contribuția Comisiei la prânzul de lucru al liderilor
Göteborg, 17 noiembrie 2017

#FutureOfEurope #EURoad2Sibiu

ACȚIUNI PRIN CARE MOBILITATEA SĂ DEVINĂ O REALITATE PENTRU TOȚI

CE EXISTĂ ÎN PREZENT

- **1987**: **s-a lansat programul Erasmus** ca proiect-pilot pentru schimburi în cadrul învățământului superior.
- **Programul a evoluat treptat**, incluzând, de asemenea, formarea profesională și educația adulților, precum și formarea, voluntariatul, schimburile de elevi și schimburile școlare, schimburile de tineri și activitățile sportive.
- Din 2014, toate aceste elemente sunt integrate într-un singur program, **programul Erasmus +**. Pentru perioada 2014-2020, programul **dispune de un buget de 14,7 miliarde EUR și vizează 3,7 % din tinerii din UE**.
- 2016: lansarea **Corpului european de solidaritate** (oportunități de voluntariat, stagii și locuri de muncă pentru cetățenii UE cu vârsta între 18 și 30 de ani).

PRINCIPALELE REALIZĂRI PÂNĂ ÎN PREZENT

Peste 9 milioane de persoane au beneficiat de programul Erasmus în ultimii 30 de ani.

NUMĂRUL DE PARTICIPANȚI LA PROGRAMUL ERASMUS PENTRU FIECARE STAT MEMBRU
milioane de persoane

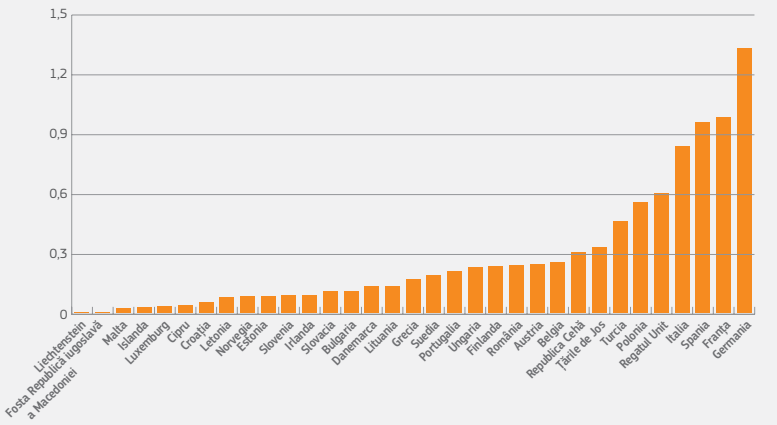

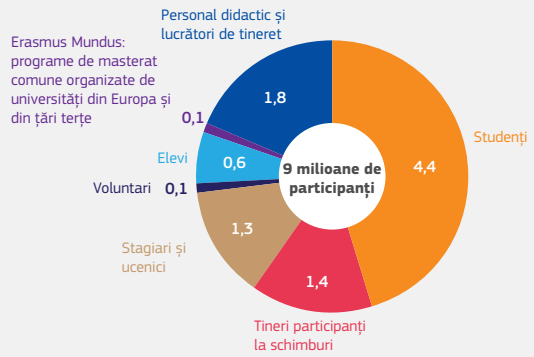

- Mobilitatea are un impact puternic asupra participanților, în special în ceea ce privește:
  - capacitatea de inserție profesională – **1 din 3** stagiari primește o ofertă de muncă în societatea unde a urmat stagiul;
  - incluziunea în societate – **1 din 3** tineri participanți provin din medii defavorizate;
  - participarea acestora la viața democratică și la identitatea UE – **90 %** dintre participanți se întorc acasă mai conștienți de valorile comune europene.

NA-04-17-921-RO-C

CE SE POATE FACE ÎN URMĂTORII DOI ANI?

- **Alte 2 milioane de persoane** vor beneficia de programul Erasmus+ până în 2020.
- Participarea a **100 000 de tineri** la Corpul european de solidaritate până în 2020.
- **Creșterea mobilității în rândul elevilor (până la 500 000 de elevi)** prin intermediul parteneriatelor simplificate între școli.
- Mărirea cu 500 000 a **numărului de stagiari și ucenici participanți** la mobilitatea pe termen lung, dintre care **45 000 de stagiari sau ucenici pe termen lung (ErasmusPro)**.
- **Simplificarea și mai mult a normelor și a procedurilor administrative** pentru facilitarea accesului la bursele Erasmus +.
- La începutul anului 2019, lansarea **cardului electronic european pentru studenți**: identificarea electronică a studenților pe baza identității lor electronice naționale. Acest card va permite schimbul securizat de date (de exemplu, rezultatele la examene sau competențele academice) și accesul la servicii (de exemplu, materiale de curs, servicii de înscriere sau biblioteci online) în instituțiile/țările -gazdă (*lucrări pregătitoare inițiate de Comisie în 2018*).

INIȚIATIVE POSIBILE ÎN PERSPECTIVA ANULUI 2025

- Încurajarea mobilității în cadrul **domeniilor de studiu** în care Europa are nevoie de expertiză și de cultivarea ambiției pentru a deveni lider la nivel mondial: schimbările climatice, mediul, energia curată, STI(A)M (științe, tehnologie, inginerie, arte și matematică), robotica, digitalizarea, analiza datelor și inteligența artificială.
- Luarea de măsuri pentru ca **toți studenții mobili** să aibă un**card electronic european** cu care să se poată înscrie în orice școală sau universitate din UE.
- **Dublarea** numărului de tineri din UE care participă la programul Erasmus + (**de la 3,7 % la 7,5 %**), ceea ce înseamnă un buget de 29,4 miliarde EUR pentru perioada 2021-2027.
- Îndeplinirea obiectivului de participare a **1,5 milioane de tineri la Corpul european de solidaritate în Europa și în afara acesteia**, care ar necesita un buget de 6 miliarde EUR pentru perioada 2021-2027.

Ambiția politică ar trebui aliniată cu mijloacele necesare pentru a acționa și ar trebui să se reflecte în discuțiile viitoare privind finanțele UE.

ISBN 978-92-79-74847-9
doi:10.2775/334