Commission européenne

L'APRÈS-ROME

UN MARCHÉ UNIQUE SOLIDE ET CONNECTÉ

60 ROME

«Je suis convaincu que nous devons tirer un bien meilleur parti des énormes possibilités offertes par des technologies numériques qui ne connaissent aucune frontière. Si nous y parvenons, les citoyens européens pourront bientôt utiliser leurs téléphones mobiles dans toute l'Europe sans avoir à payer de frais d'itinérance. Les consommateurs pourront avoir accès à des services, à la musique, aux films et aux événements sportifs sur leurs appareils électroniques où qu'ils soient en Europe et sans tenir compte des frontières.
Mettons aussi en place des conditions de concurrence équitables dans le cadre desquelles toutes les entreprises offrant leurs biens ou leurs services dans l'Union européenne sont soumises aux mêmes règles en matière de protection des données et de protection des consommateurs.»

M. Jean-Claude Juncker, président de la Commission européenne, le 15 juillet 2014

Les traités de Rome ont établi un marché commun à l'intérieur duquel les personnes, les marchandises, les services et les capitaux peuvent circuler librement, et ont créé les conditions de la stabilité et de la prospérité pour les citoyens européens. Grâce au marché unique, les citoyens bénéficient, en tant que consommateurs, d'un plus grand choix et de prix plus bas pour de nombreux produits et services. L'Union européenne garantit des normes élevées de protection des consommateurs, notamment en ce qui concerne la sécurité des produits, l'innocuité des aliments et d'autres droits contractuels importants. Pour les entreprises, le marché unique est synonyme d'accès à 500 millions de clients potentiels. L'euro, qui est la monnaie unique de 19 des 28 pays de l'UE, est utilisé chaque jour par plus de 330 millions de personnes. Il est devenu la deuxième monnaie de réserve du monde.

Les services en ligne recèlent un potentiel considérable, mais il est encore largement inexploité au niveau de l'UE

315 millions d'Européens utilisent l'internet chaque jour

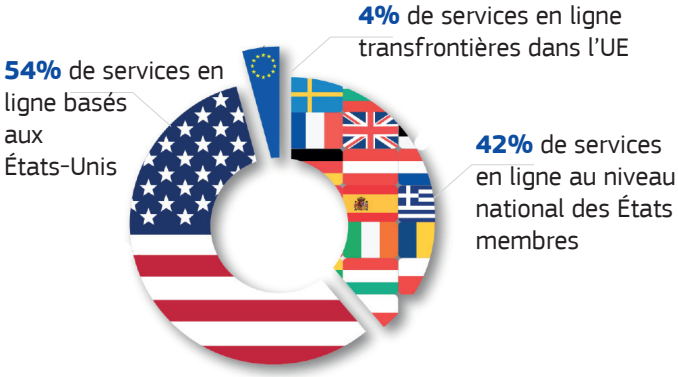

15% seulement des consommateurs font des achats en ligne dans un autre pays de l'UE
7% seulement des PME vendent leurs produits et services à l'étranger

Sources: Centre commun de recherche/Institut de prospective technologique, Digital Economy Working Paper, 2015

La déclaration de Rome:

«Une Europe prospère et soucieuse du développement durable: une Union qui crée de la croissance et des emplois; une Union où un marché unique solide, connecté et qui se développe, en s'adaptant aux transformations technologiques, et où une monnaie unique stable et encore renforcée ouvrent des perspectives sur le plan de la croissance, de la cohésion, de la compétitivité, de l'innovation et des échanges, en particulier pour les petites et moyennes entreprises; une Union qui favorise une croissance soutenue et durable, grâce aux investissements, à des réformes structurelles et à des efforts en vue de l'achèvement de l'Union économique et monétaire.»

NA-01-17-267-FR-N

LE DÉFI

Si elle ne renforce pas son Union économique et monétaire, l'Europe risque de ne pas saisir toutes ses chances de générer une croissance équitable et durable et de créer des emplois dans une économie sociale de marché compétitive, visant le plein emploi et le progrès social.

S'attaquer aux conséquences de la crise, que ce soit le chômage de longue durée ou les niveaux élevés d'endettement public et privé, reste une priorité urgente. Pour la première fois depuis la seconde guerre mondiale, il existe un risque réel que les jeunes adultes d'aujourd'hui aient une existence moins aisée que leurs parents. Faire de l'Europe une économie d'avenir plus inclusive, compétitive et résiliente sera une priorité absolue dans les années à venir.

LA VOIE À SUIVRE

Consciente du potentiel qu'offre, pour l'emploi et la croissance, un marché unique pleinement opérationnel, la Commission a proposé plusieurs stratégies, axées en particulier sur les perspectives ouvertes par l'achèvement du marché unique numérique. Un marché unique numérique pourrait contribuer à l'économie de l'UE à hauteur de 415 milliards de milliers de nouveaux emplois. D'importantes avancées ont été en mai 2015. Mais beaucoup reste à faire, notamment pour renforcer les investissements dans les infrastructures numériques, l'informatique à haute performance et la protection de la vie privée dans le secteur des communications électroniques, pour stimuler le commerce électronique et pour moderniser les règles en matière de droits d'auteur.

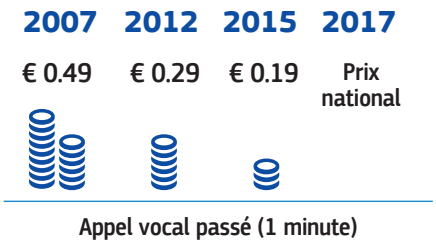

Le **livre blanc sur l'avenir de l'Europe** reconnaît que, quel que soit le scénario que l'Union décide de suivre, la monnaie unique est essentielle et doit procurer des avantages à tous les citoyens, à toutes les entreprises et à tous les États membres. Pour remédier aux faiblesses et aux divergences dont elle pâtit encore et pour se préparer aux crises futures, il faut renforcer les fondations de l'Union économique et monétaire. Le rapport des cinq présidents de juin 2015 a défini la voie à suivre pour compléter l'Union économique et monétaire. Le semestre européen pour la coordination des politiques économiques a été revu et accorde à présent une plus grande place à la dimension sociale. Un travail de simplification des règles économiques et budgétaires en vigueur et d'amélioration de leur transparence et de leur prévisibilité est en cours.

DATES CLÉS

Mai 2017 — Document de réflexion de la Commission européenne sur l'approfondissement de l'Union économique et monétaire

Juin 2017 — Examen par le Conseil européen de l'avancement des différentes stratégies pour le marché unique

15 Juin — Frais d'itinérance supprimés dans l'UE

Été 2017 — Actualisation des lignes directrices de l'UE relatives à l'intervention des autoritésnationales de régulation des télécoms sur les marchés

Début 2018 — Les citoyens pourront profiter de leur abonnement à des services en ligne lorsqu'ils voyagent dans l'UE

Mai 2017 — Un nouveau corpus unique de règles de l'UE en matière de protection des données à caractère personnel et de protection de la vie privée dans le secteur des communications électroniques

ISBN: 978-92-79-67147-0
doi: 10.2775/80888