Commissione europea

IL BILANCIO UE PER IL FUTURO

2 maggio 2018

VICINATO E RESTO DEL MONDO

PERCHÉ È UNA PRIORITÀ?

L'Unione europea è il principale donatore mondiale nell'ambito dell'assistenza allo sviluppo e il primo partner commerciale - nonché il principale investitore straniero - di quasi tutti i paesi del mondo. In quanto organizzazione impegnata a promuovere la pace e la stabilità e ad esportare i propri valori e le proprie norme, l'Unione si trova ad affrontare numerose sfide ed opportunità, in un mondo sempre più complesso e connesso. Una situazione di prosperità e di pace nei paesi del vicinato dell'UE non può che avere ripercussioni positive sulla prosperità della stessa UE.

Il bilancio dell'UE aiuta l'Unione ad attuare le proprie priorità a livello mondiale, a mostrarsi all'altezza delle sfide e delle opportunità e a promuovere i propri interessi nel mondo, anche attraverso soluzioni multilaterali. Il nuovo bilancio a lungo termine apporterà una significativa modernizzazione alla dimensione esterna del bilancio dell'UE, aumentando l'efficacia e la visibilità delle politiche esterne dell'Unione europea, rafforzando il coordinamento con le politiche interne e conferendo all'UE la flessibilità necessaria per reagire più rapidamente alle nuove crisi e alle nuove sfide.

COSA SIGNIFICA IN TERMINI FINANZIARI?

La Commissione propone, nell'ambito del futuro bilancio a lungo termine dell'UE, di aumentare del 26% gli investimenti nelle azioni esterne, portandoli a 123 miliardi di €, e di ristrutturare in misura significativa gli strumenti dell'azione esterna dell'UE, per garantire una migliore coerenza, sfruttare l'efficacia della cooperazione, semplificare i processi e avvalersi delle economie di scala.

Investimenti nell'azione esterna dell'Unione europea nel vicinato e oltre e assistenza ai paesi che si preparano ad aderire all'Unione

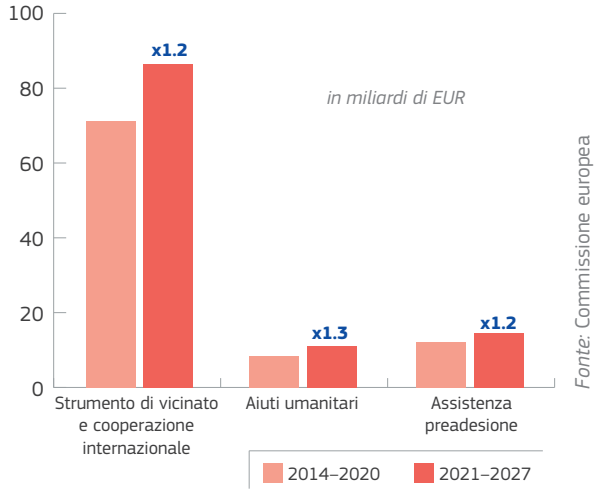

Fonte: Commissione europea

QUALI SONO LE NOVITÀ DELLE PROPOSTE DELLA COMMISSIONE?

- Una **significativa modernizzazione** della "dimensione esterna" del bilancio, in grado di aumentarne l'efficacia e la visibilità.
- La maggior parte degli strumenti esistenti confluiscono in un unico **strumento di vicinato, sviluppo e cooperazione internazionale** di portata mondiale.
- L'architettura finanziaria sarà ulteriormente semplificata grazie all'integrazione del **Fondo europeo di sviluppo** nel bilancio dell'UE.
- Lo strumento di vicinato e cooperazione internazionale si articolerà nel modo seguente:
  - un **pilastro geografico** (dialogo con i partner) relativo alla cooperazione programmata con i paesi del vicinato e con tutti gli altri paesi non appartenenti all'UE. Gli stanziamenti di bilancio vengono separati per regione geografica, in particolare per il vicinato e l'Africa;
  - un **pilastro tematico** (conseguimento di obiettivi comuni) relativo alle questioni di natura globale e/o alle iniziative politiche faro;
  - un **pilastro di reazione rapida** per la gestione delle crisi, la prevenzione dei conflitti e lo sviluppo delle capacità di resilienza;
  - una **riserva di flessibilità** per le priorità urgenti, siano esse esistenti o emergenti. Uno dei principali obiettivi di tale riserva consiste nel far fronte non soltanto alle pressioni migratorie, ma anche alle esigenze di stabilità e di sicurezza, agli eventi imprevisti e alle nuove iniziative e priorità internazionali;
  - una **nuova architettura degli investimenti** consentirà di attirare risorse supplementari da parte degli altri donatori e del settore privato (*crowding-in*), sulla base del Piano europeo per gli investimenti esterni e del Fondo europeo per lo sviluppo sostenibile.

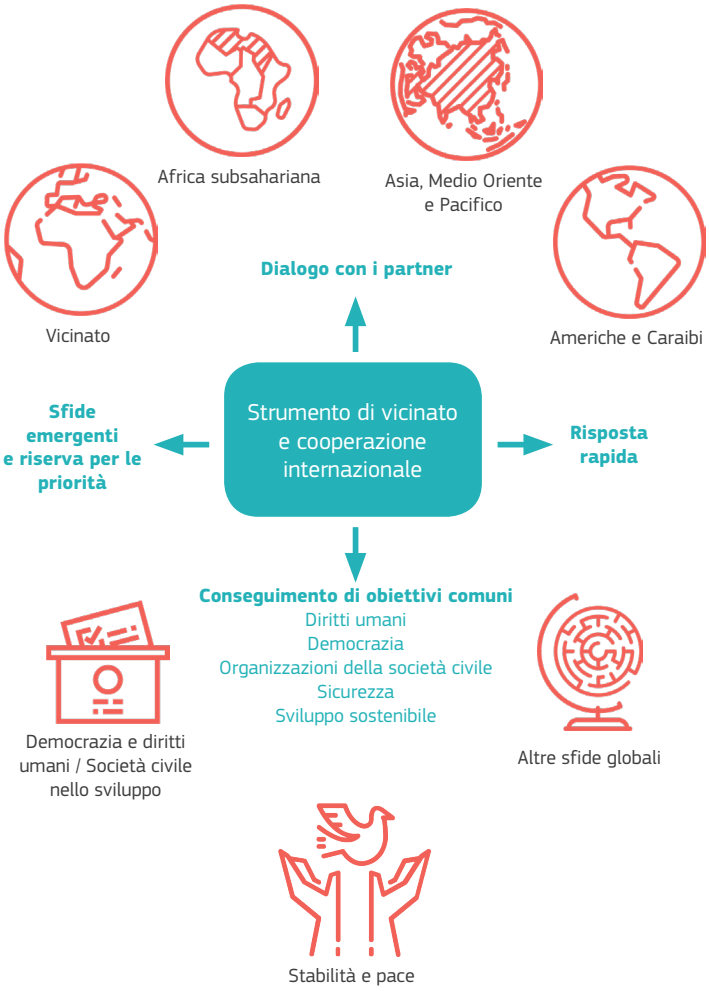

IN QUALE ALTRO MODO IL FUTURO BILANCIO DELL'UE FARÀ LA DIFFERENZA IN QUESTO SETTORE?

Lo **strumento di assistenza preadesione**:
- fornirà sostegno ai paesi candidati e potenziali candidati nel loro percorso verso il rispetto dei criteri di adesione.

Lo **strumento per gli aiuti umanitari**:
- permetterà di realizzare interventi di assistenza UE basati sui bisogni, per salvare e proteggere vite umane, prevenire e ridurre le sofferenze umane e salvaguardare l'integrità e la dignità delle popolazioni colpite da catastrofi naturali o da crisi provocate dall'uomo.

Il **bilancio della politica estera e di sicurezza comune**:
- permetterà di reagire alle crisi e ai conflitti esterni, sviluppare le capacità dei partner e proteggere l'Unione europea e i suoi cittadini.

La **decisione sull'associazione d'oltremare**:

- continuerà a prevedere le norme e le procedure che disciplinano l'associazione tra l'UE e i paesi e territori d'oltremare, Groenlandia compresa.

Strumenti geografici in vigore

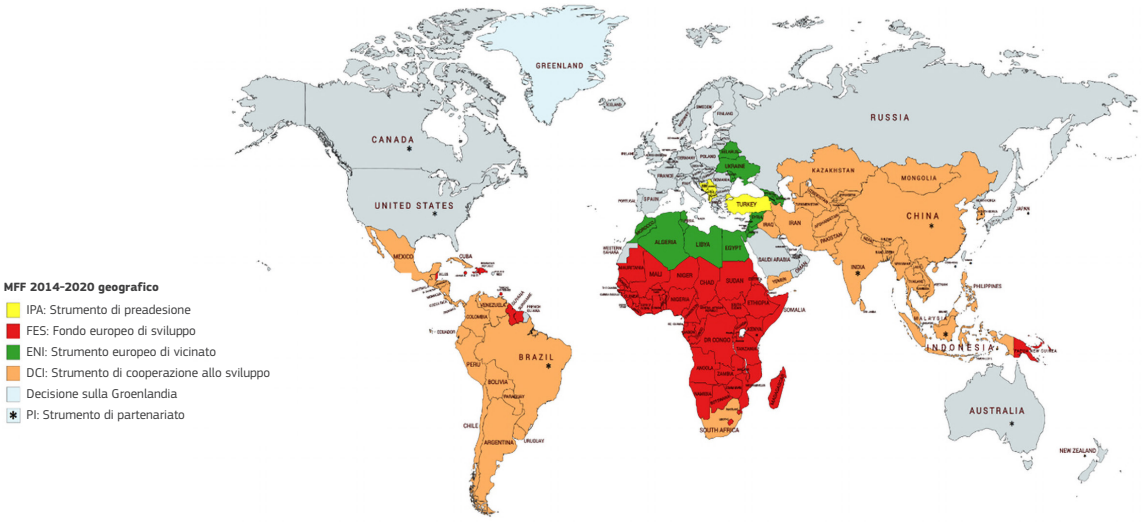

Strumenti geografici proposti

PROSSIME TAPPE

02/05 2018	14/06 2018	28-29/ 06/2018	12/09 2018	18-19/ 10/2018	13-14/ 12/2018	21-22/ 03/2019	09/05 2019
Pacchetto Quadro finanziario pluriennale post-2020	**Proposte legislative settoriali per i programmi di spesa**	Consiglio europeo	**Discorso del Presidente Juncker sullo stato dell'Unione**	Consiglio europeo	Consiglio europeo	Consiglio europeo	Vertice di Sibiu

Print ISBN 978-92-79-84573-4 doi:10.2775/10182 NA-02-18-463-IT-C
PDF ISBN 978-92-79-84588-8 doi:10.2775/245394 NA-02-18-463-IT-N